校友會會議中心正式啟用

設計師葉小卡：將中大建築特色融入設計

香港中文大學創校 55 年來，培育畢業生逾 20 萬，人才輩出，校友網絡遍全球，單是本地校友組織便超過 80 個。大學爲促進校友組織之間的溝通和聯繫，及對校友事務發展的支持，特闢出地方供校友事務處設立校友會會議中心；校友事務處並請來於建築界享負盛名的校友葉小卡（00 新亞建築學、03 研究院建築）協助規劃和設計工作。曾參與眾多大型建築項目的葉校友表示，非常榮幸獲母校邀請，使眾多校友有機會接觸及認識到他的建築設計，並期望會議中心的啟用會吸引更多校友組織回校聚首，重溫往昔同窗情。

1

葉小卡是設計公司 ADO 的創辦人兼董事，從事建築設計工作十多年，曾參與的大型建築項目不計其數，包括大館、光影遊樂園、旺角郵政局和馬鞍山圖書館等，全都是創意十足，藝術和實用兼備，這種獨特的風格，原來是在中大讀書時萌芽。葉校友入讀中大之初主修藝術，到了大學三年級需要選擇專攻的藝術媒介時，發現建築都可以是表達創意、藝術的媒介，因而對建築產生興趣，轉修建築。他憶述，曾向校方提出同時主修建築和藝術，可惜因爲當年沒有「雙學位」的機制，只能主修建築，副修藝術，否則將成爲中大「雙學位」的始祖。

建築與藝術互通

葉校友將藝術與建築融會貫通，沒有特別區分「建築」與「藝術」，他的建築作品具有一定的藝術感外，更與實用性結合，如他最引以爲傲的作品——屯門「源・區」（T・PARK）便充份呈現這種特色。「源・區」是香港首個自給自足的污泥處理設施，內裏包含污泥焚化爐、發電系統和海水化淡廠，透過焚燒污泥發電，同時將海水淨化爲淡水。爲了改變公眾對焚化爐的負面印象，葉校友想出將焚化爐煙囪包裝成觀光塔，同時利用焚化時輸出的熱力，提供溫水水療；另一方面建設環保教育中心，讓大眾了解焚化的功用。外觀設計方面，參考水線條設計，以配合以水淨化的概念。此項目的設計不但得到公眾好評，更奪得「綠建環評」最高鉑金級認證。

「石屎、格子和大自然融合」

是次由葉校友親身操刀設計的校友

2

3

4

會會議中心，同樣充份展現其獨特的設計風格和色彩。葉小卡表示，整個項目的建築時間歷時約半年，但他只利用了個多月便構思好校友會會議中心的設計藍圖，靈感源自很多舊生對母校校園環境的印象。他解釋：「中大依山而建，校內很多建築屬於現代主義建築風格，建築物外牆都以格子形狀的排列呈現，並且與整個自然環境相當融合。大家早已習慣『石屎、格子和大自然融合』的環境，對這種環境懷有一份深厚感情。」葉校友刻意將這種特色加入校友會會議中心的設計之中，室內牆身設計成格子牆的模樣，格子內則整齊地擺放着存有校友照片的相框及綠色植物，寓意跟校園生活和大自然融合。格子牆後再加上磨砂玻璃，因牆後是會議室，加上玻璃後，既可達至隔音效果，又可加强通透性，讓會議室內的人也能看到格子牆的背影，另有一番風味。會議室設計同樣別出心裁，葉校友特別連通了一整排的窗戶，將室外的自然環境引入室內，配合綠色植物擺設，把會議中心內外連繫起來。

結合實用與藝術

校友會會議中心是供校友組織開會及聯誼的地方，所以葉小卡設計時要將實用與藝術結合。他刻意將會議中心的各房間設計成開放式空間，每間房具有不同用途，打開房門後，更能成爲聚會場地。房與房之間的連接亦花了不少心思，葉校友神來之筆，將走廊位置裝潢成酒吧間、等候區設計成聊天的地方，以連結整個環境，他更安排位置存放中大的紀念品及對校方有紀念意義的物品，供校友欣賞。另外，甫步進會議中心，最吸睛之處是印有各地校友組織名字的世界地圖，地圖選用了中大校徽的紫色，既賞心悅目，又予人熟悉的感覺。葉小卡特別將這地圖放置於此處，是希望帶出中大校友網絡遍佈全球的意思。

冀連繫各方校友

葉小卡本次是以義務形式參與設計規劃工作，他稱：「接到校友事務處邀請後，我二話不說便答應了。我認爲中大孕育出多方英才，校友理應以不同方式貢獻母校，如運用技能、捐贈金錢等，以參與校友事務。」另外，他深感建設校友會會議中心極具意義，他表示中大校園地靈人傑，母校最大的資源除了校舍環境外，還有一衆校友，有感自己與昔日校友碰面後都深受激勵，以及帶給他反思的空間，所以他希望由這校友會會議中心開始，形成一個新氣象，連繫所有中大校友，舉辦更多聚會，藉此互相勉勵。葉小卡說：「我校有很多出類拔萃的校友，建設這會議中心，便能提供空間予衆校友組織回歸母校聚會。若能邀請到校友們歸校開會聚會，絕對是便利校友，對我本人的鼓勵都會很大。」

中大校友會會議中心已於 8 月 25 日揭幕，歡迎校友組織預約使用，舉辦會議及其他校友聯誼聚會活動。

中大校友會會議中心

地址：香港中文大學富爾敦樓地下
校友組織查詢及預約：aacentre@cuhk.edu.hk

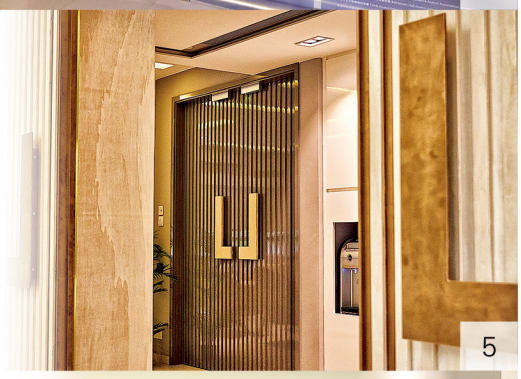

5

6

7

1：葉小卡把背後的室內牆身設計成格子牆的模樣，格子內則整齊地擺放着存有校友照片的相框及綠色植物，寓意跟校園生活和大自然融合。
2：葉小卡將窗戶連成一排，引入室外的自然環境，加上室內放置的綠色植物，使校友會會議中心內外連繫起來。
3：葉小卡考慮到實用因素，將等候區域設計成聚會地方，連結整個環境。
4：走進校友會會議中心，立刻被牆上的校友網絡地圖所吸引，地圖所用的紫色源自中大校徽，經過葉小卡多番調配，予人舒適悅目感覺。
5：門柄的設計源自中大英文簡稱 CU，既有中大的意思，亦寓意再見（SEE YOU）。
6：校友會會議中心得到眾多熱心校友慷慨捐助成立，體現中大校友對母校的支持。
7：葉小卡最滿意背後磨砂玻璃透視效果的設計。